

ISTITUTO ISTRUZIONE SUPERIORE OLIVETTI - CALLEGARI	Identificazione e Riferimenti della Scuola	Data: 15 / 11 / 2023
Scuola I.P.S. "OLIVETTI – CALLEGARI "		

Letto e approvato:

	nominativo
Datore di Lavoro	Prof.ssa Antonia Sallustio
RSPP	Dott. Mario Padroni
Medico Competente (ove nominato)	Dott. Roberto Torrisi
RLS	Prof. Gennaro Ciro Buccino

			Via G. Bovini 41 – 48123 Ravenna T. 0544/465497 M. 3331182307 info@sicurezzaoggi.com
--	--	--	--

DATI ISTITUTO SCOLASTICO

Sede Legale ISTITUTO ISTRUZIONE SUPERIORE	Denominazione	I.P.S. "OLIVETTI – CALLEGARI"
	Indirizzo	Via Umago, 18
	Città	Ravenna
	CAP	48100
	Provincia	Ravenna
	Tel	0544 / 420329
	e-mail	rarc07000x@istruzione.it
	PEC	rarc07000xpec.istruzione.it
	C.F.	92082550390
	Sito WEB	www.olivetticallegari.edu.it
Sede Plesso	Denominazione	I.P.S. "OLIVETTI- CALLEGARI"
	Indirizzo	Via Umago,18
	Città	Ravenna
	CAP	48100
	Provincia	Ravenna
	Tel.	0544 /420329
Ente Proprietario plesso (nome e contatti del Referente)	Provincia di Ravenna Referente: Ing. Conti Marco	

IDENTIFICAZIONE FIGURE ORGANIGRAMMA

Datore di Lavoro (D.L.)		
	Nome e Cognome	Prof.ssa Sallustio Antonia
	nel ruolo di DIRIGENTE SCOLASTICA a seguito di accettazione di incarico di presidenza presso la sede scolastica attuale	
Responsabile del Servizio di Prevenzione e Protezione (R.S.P.P.)		
	Nome e Cognome	Dott. Padroni Mario
	Indirizzo: Via G. Bovini, 41 - 48123 Ravenna (RA) Tel. 0544 465 497	

Medico Competente

Nome e Cognome

Dott. Torrisi Roberto**Rappresentante dei Lavoratori per la Sicurezza**

Nome e Cognome

Prof. Buccino Gennaro Ciro**Referente Tecnico dell'Ente proprietario dell'immobile:**

Nome e Cognome

Ing. Conti Marco

Recapito telefonico

0544 / 258040

Indirizzo mail

mconti.provincia.ra.it

Preposto di segreteria

Nome e Cognome

Dott. Terracciano Antonio

Email

antonio.terracciano@olivetticallegari.edu.itnel ruolo di **D.S.G.A.****Preposto del plesso**

Soggetto designato dal Datore di Lavoro, può essere il collaboratore della Dirigente Scolastica, il Responsabile di sedi distaccate, il Responsabile di laboratorio, etc.

Nome e Cognome

Prof. Russo Carmelo

Email

carmelo.russo@olivetticallegari.edu.it

nel ruolo di

Referente di plesso per la sicurezza**Preposto del Centro Stampa: Prof.ssa Izzo Maria Teresa**

Nome e Cognome Maria Teresa Izzo

Email: mariateresa.izzo@olivetticallegari.edu.it

Preposto della Psicomotricità: Prof.ssa Rosato Angela Michela

Nome e Cognome Angela Michela Rosato

Email: angelamichela.rosato@olivetticallegari.edu.it**Preposto dei Laboratori Meccanici A. T. Prati Gianpaolo**

Nome e Cognome Gianpaolo Prati

Email: gianpaoloprati@olivetticallegari.edu.it

--	--	--

Preposto dei Laboratori elettrici A. T. Di Gianni Riccardo

Nome e Cognome: Riccardo di Gianni

Email: riccardo.digianni@olivetticallegari.edu.it

Preposto dei Laboratori di Informatica "OLIVETTI" Prof.ssa Catone Gerardina

Nome e Cognome Gerardina Catone

Email: gerardina.catone@olivetticallegari.edu.it

Preposto dei Laboratori di Informatica "CALLEGARI" Prof. Mazzotti Davide

Nome e Cognome Davide Mazzotti

Email: davide.mazzotti@olivetticallegari.edu.it

Preposto della Simulimpresa : Prof.ssa Madeo Anna

Nome e Cognome: Anna Madeo

Email: anna.madeo@olivetticallegari.edu.it

Preposto Palestra Lagravanese Antonio

Nome e Cognome Antonio Lagravanese

Email: antonio.lagravanese@olivetticallegari.edu.it

RILEVAZIONE POPOLAZIONE ESISTENTE

Presenze totali relativi all'anno 2023/2024

Docenti	Docenti di sostegno	Amministrativi	Assistenti tecnici	Collab. Scol	Personale esterno	Totale Alunni	di cui alunni diversamente abili
132	44	13	9	24	13	814	<u>68</u>

Numero alunni per piano

PIANO	ALUNNI per piano	di cui diversamente abili per piano
TERRA	238	
PRIMO	270	
SECONDO	262	
CORSO SERALE (1 piano)	4 classe serale: 24 5 classe serale: 20	
TOTALE		
Sono presenti alunni H con gravi disabilità che rendono necessaria l'assistenza in fase di evacuazione d'emergenza?		SI (6)

Numero in dettaglio dei lavoratori

	Numero
Dirigente (se previsto nel plesso)	1
Personale amministrativo (se previsti nel plesso)	14
Insegnanti	132
Insegnanti di Sostegno	44
Assistenti Tecnici di Laboratorio	9
Collaboratori scolastici	24
Educatori	12
Personale Cooperativa o altro appalto sorveglianza/pulizia	0
Tutor	1
TOTALE	193

--	--	--

ORGANIGRAMMA DELLA SICUREZZA

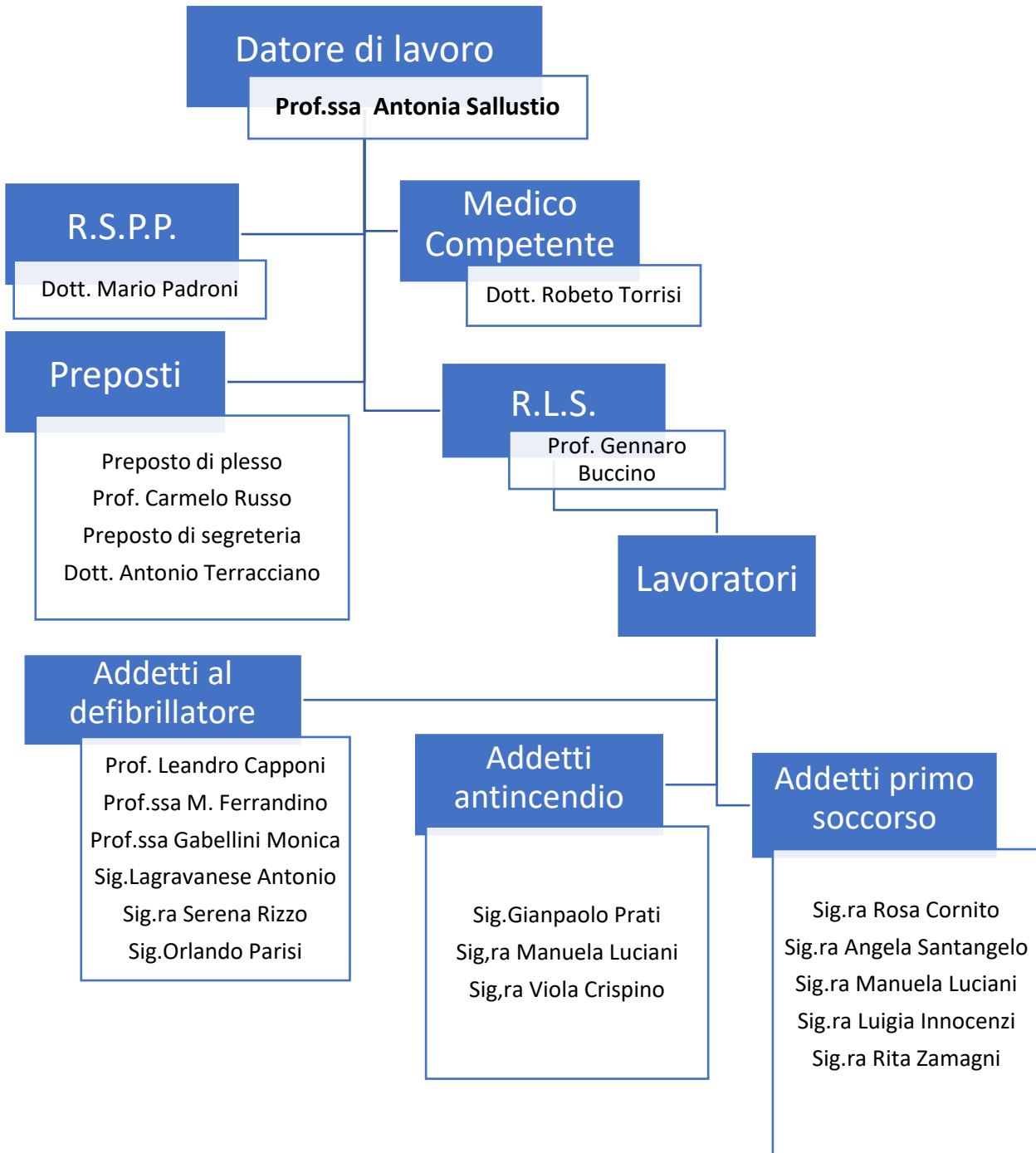

--	--	--

SERVIZI ED ENTI ESTERNI

ENTE	NOMINATIVO DI RIFERIMENTO	TELEFONO
Emergenza Sanitaria		118
Vigili del fuoco		115
Soccorso Pubblico di Emergenza		113
Carabinieri		112
Comando Provinciale VV.F. di Ravenna		0544 / 281511
Carabinieri Corpo Forestale		1515
Pronto intervento Hera Gas		800 713 666
Pronto intervento Hera (acqua)		800 713 900
ENEL PRONTO INTERVENTO		803 500
Guardia Medica (Notturmo e Festivo)		800 244 244
ASL – Medicina del Lavoro		0544 / 286830
Datore di Lavoro	<i>Dirigente Scolastica</i>	0544 / 420329
RSPP	<i>Dott. Mario Padroni</i>	0544/465497
RLS	<i>Prof. Gennaro Ciro Buccino</i>	0544/420329
Medico Competente	<i>Dott. Roberto Torrisi</i>	
Referente Ente Proprietario	<i>Ing. Conti Marco</i>	0544 / 258040
	Plesso Prof. Carmelo Russo	
	Segreteria Dott. Terracciano	
	C. Stampa Prof.ssa Maria Teresa Izzo	
	Psicomotricità: Prof.ssa Angela Michela Rosato	

--	--	--

Preposti:	Lab. Meccanici A.T. Gianpaolo Prati	
	Lab. Elettrici A.T. Riccardo Di Gianni	
	Lab. Inform. "Callegari" Prof. Davide Mazzotti	
	Lab. Inform. "Olivetti" Prof.ssa Gerardina Catone	
	Simulimpresa Prof.ssa Anna Madeo	
	Palestra Coll. Scol. Antonio Lagravanese	

--	--	--